

Coordinamento Pedagogico Territoriale

**primovolo**

# Catalogo formativo

2026

-  Giba
-  Masainas
-  Narcao
-  Nuxis
-  Perdaxius
-  Piscinas
-  Portoscuso
-  Santadi
-  S.A. Arresi
-  S.G.Suergiu
-  Teulada
-  Tratalias
-  Villaperuccio



## Indice corsi

**A** IL LINGUAGGIO NELLA PRIMA INFANZIA

**B** PREVENZIONE INCIDENTI DOMESTICI

**C** INTELLIGENZA ARTIFICIALE

**D** BENESSERE DIGITALE

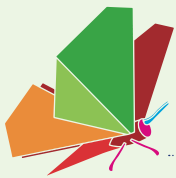

A

# Giocare con le parole: stimolare il linguaggio nella prima infanzia

A cura della logopedista Eliana Lai

Dedicato a genitori e personale educativo/scolastico

Link per iscrizione



## Venerdì 15 maggio 2026

**Portoscuso** - Sala Fratelli Fois – Via Enrico Fermi 2A

9:30 - 12:30 fascia d'età 3-6 | 16:30 - 19:30 fascia d'età 0-3

## Venerdì 22 maggio 2026

**Santadi** - Scuola secondaria di I grado - Sala Teatro (ingresso vico Mazzini)

9:30 - 12:30 fascia d'età 0-3 | 16:30 - 19:30 fascia d'età 3-6

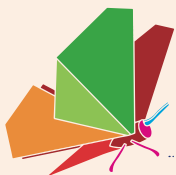

**B**

## Prevenzione incidenti domestici 0/6 anni e Corso sui “tagli sicuri”

A cura dell'esperta Giulia Simone e del nutrizionista Jacopo Cera  
Dedicato a genitori e personale educativo/scolastico

Link per iscrizione

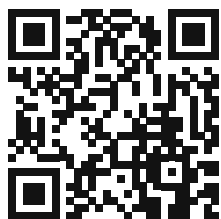

### Giovedì 28 maggio 2026

**Santadi** - Scuola secondaria di I grado - Sala Teatro (ingresso vico Mazzini)

9:30 - 12:30 | 16:30 - 19:30

### Sabato 13 giugno 2026

**Giba** - Sala Consiliare del Comune di Giba (ingresso via Eleonora d'Arborea)

9:30 - 12:30 | 15:00 - 18:00

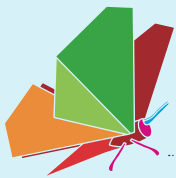

C

# Intelligenza Artificiale: definiamola e applichamola

A cura dell'esperto Davide Moreno  
Dedicato al personale educativo/scolastico

Link per iscrizione

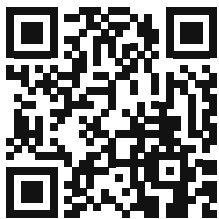

**Lunedì 15 giugno 2026**

**Sant'Anna Arresi** - Istituto Comprensivo Taddeo Cossu - Piazza Aldo Moro n. 1,  
(scuola secondaria di II grado)

16:30 -19:30

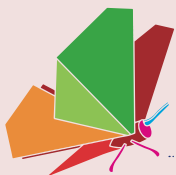

**D**

## **Benessere Digitale**

A cura dell'esperto Davide Moreno

Composto da 3 moduli - Dedicato a genitori e personale educativo/scolastico

Link per iscrizione

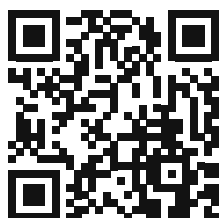

### **Mercoledì 1° luglio 2026**

**Giba** - Sala Consiliare del Comune di Giba (ingresso via Eleonora d'Arborea)

16:00 - 17:30

### **Giovedì 2 luglio 2026**

**Giba** - Sala Consiliare del Comune di Giba (ingresso via Eleonora d'Arborea)

16:00 - 17:30

### **Mercoledì 8 luglio 2026**

**Giba** - Sala Consiliare del Comune di Giba (ingresso via Eleonora d'Arborea)

16:00 - 17:30

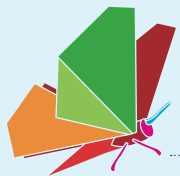



**Primovolo Giba**

[www.primovolo.org](http://www.primovolo.org)

email: [primovolo.cptgiba@gmail.com](mailto:primovolo.cptgiba@gmail.com)

**GIBA SERVIZIO SOCIALE**

Responsabile del Servizio S. e P.I./Ass. Sociale – Dott.ssa Cristina Matta

Referente CPT Ass. Sociale – Dott.ssa Francesca Marreddu

email: [f.marreddu@comune.giba.su.it](mailto:f.marreddu@comune.giba.su.it)

**Segreteria organizzativa**

Cell: 348 5599101